

SITUACIÓN DEFICIENCIAS DETERMINADAS

PREVIO

DURANTE

POSTERIOR

DEPARTAMENTO:	San Marcos	MUNICIPIO:	Concepción Tutuapa
NOMBRE DEL ESTABLECIMIENTO:	Escuela Oficial Rural Mixta	DIRECCIÓN DEL ESTABLECIMIENTO:	Caserío Santo Domingo
CÓDIGO DEL ESTABLECIMIENTO:	12-06-2984-43	FECHA:	22/02/2024



Foto 1. Esta fotografía presenta la terraza del primer nivel del centro educativo, lugar del que se dispone para construcción.



Foto 2. Vista frontal del centro educativo y de la rampa construida por padres de familia, con la finalidad de tener acceso a la terraza del centro educativo.



Foto 3. Terraza del centro educativo, disponible para construcción.

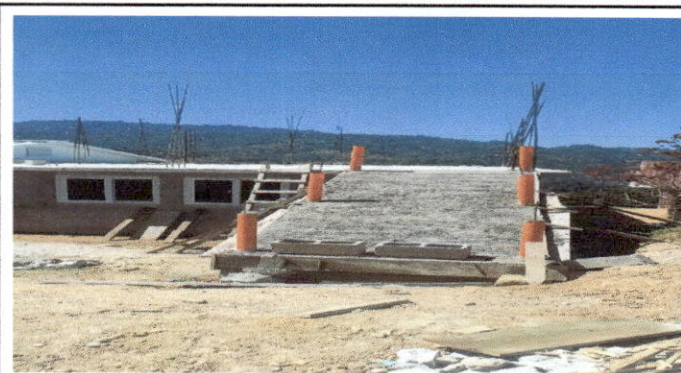

Foto 4. Fotografía de centro educativo con espacio para construcción en segundo nivel.



Foto 5. Espacio con disponibilidad de construcción.



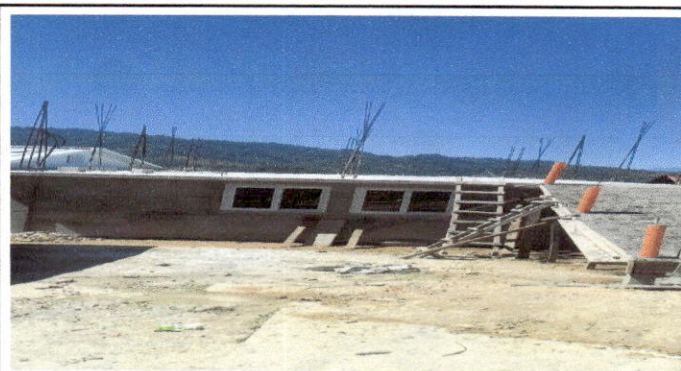



Foto 6. Terraza disponible para construcción de aulas.

**Observación:** Si es necesario se pueden agregar hojas adicionales y actualizar el número de hojas.

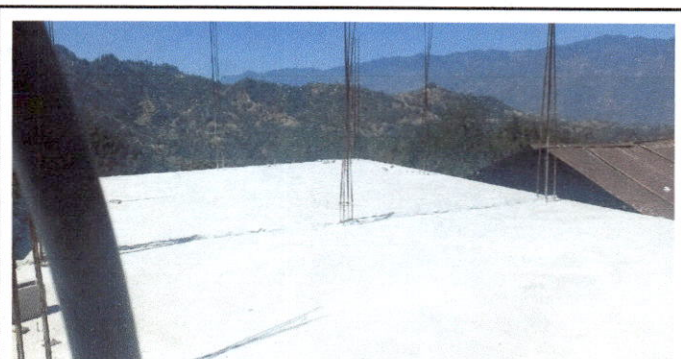
 Firma y sello del Presidente de la 	 Firma y Sello Director Centro Educativo Público 
--	---